

# Egenkontroll 1 / 2

## Montering av tätskikt för kakel & klinker i våtrum

Datum : \_\_\_\_\_

Projekt nr : \_\_\_\_\_

Entreprenör : \_\_\_\_\_

Tel/Mobil : \_\_\_\_\_

Underskrift : \_\_\_\_\_

### 1. Byggnation

	Typ		OK		OK			
1.1	Ny produktion	<input type="checkbox"/>	1.4	Underlag enligt norm vägg	<input type="checkbox"/>	1.6	Yta, planhet ok	<input type="checkbox"/>
1.2	Tillbyggnad	<input type="checkbox"/>	1.5	Underlag enligt norm golv	<input type="checkbox"/>	1.7	Yta, planhet ok	<input type="checkbox"/>
1.3	Renovering	<input type="checkbox"/>						

### 2. Vägg

	Betong- Prefab	Betong- Konstr	Skiv- Konstr	Ytter- vägg	Inner- vägg	Primer	Spackling	Zon 1	Zon 2
2.1	<input type="checkbox"/>	<input type="checkbox"/>	<input type="checkbox"/>	<input type="checkbox"/>	<input type="checkbox"/>	<input type="checkbox"/>	<input type="checkbox"/>	<input type="checkbox"/>	<input type="checkbox"/>
2.2	<input type="checkbox"/>	<input type="checkbox"/>	<input type="checkbox"/>	<input type="checkbox"/>	<input type="checkbox"/>	<input type="checkbox"/>	<input type="checkbox"/>	<input type="checkbox"/>	<input type="checkbox"/>
2.3	<input type="checkbox"/>	<input type="checkbox"/>	<input type="checkbox"/>	<input type="checkbox"/>	<input type="checkbox"/>	<input type="checkbox"/>	<input type="checkbox"/>	<input type="checkbox"/>	<input type="checkbox"/>
2.4	<input type="checkbox"/>	<input type="checkbox"/>	<input type="checkbox"/>	<input type="checkbox"/>	<input type="checkbox"/>	<input type="checkbox"/>	<input type="checkbox"/>	<input type="checkbox"/>	<input type="checkbox"/>
2.5	<input type="checkbox"/>	<input type="checkbox"/>	<input type="checkbox"/>	<input type="checkbox"/>	<input type="checkbox"/>	<input type="checkbox"/>	<input type="checkbox"/>	<input type="checkbox"/>	<input type="checkbox"/>

### 3. Golv

	Betong- Konstr	Skiv- Konstr	EPS Konstr	Avjämning		Armering		Tröskel ok	
				Ja	Nej	Ja	Nej	Ja	Nej
3.1	<input type="checkbox"/>	<input type="checkbox"/>	<input type="checkbox"/>	<input type="checkbox"/>	<input type="checkbox"/>	<input type="checkbox"/>	<input type="checkbox"/>	<input type="checkbox"/>	<input type="checkbox"/>
3.2	Kontrollerat RF i golvet			<input type="checkbox"/>	<input type="checkbox"/>	Minst 10 grader i golvet		<input type="checkbox"/>	<input type="checkbox"/>
3.3	Golvbrunnen + - 2 mm			<input type="checkbox"/>	<input type="checkbox"/>	Golv är primat		<input type="checkbox"/>	<input type="checkbox"/>
3.3	Typ, märke av golvbrunn : _____								
3.4	Definiera fall mot golvbrunn : _____								

### 4. Systemlösning

	Varumärke och systemlösning zon 1	Antal Genomföringar	Antal Infästningar
4.1	_____	_____	_____
4.2	_____	_____	_____
4.3	Kontrollerat att brunnen är rätt monterad, godkänd	Ja <input type="checkbox"/>	Nej <input type="checkbox"/>
4.4	Kontrollerat att fallet är rätt utfört	<input type="checkbox"/>	<input type="checkbox"/>
4.5	Kontrollerat att remsa i vägg/väggvinkel är rätt	<input type="checkbox"/>	<input type="checkbox"/>
4.6	Kontrollerat att remsa i golv/väggvinkel är rätt	<input type="checkbox"/>	<input type="checkbox"/>
4.7	Kontrollerat att inner och ytterhörn sitter rätt	<input type="checkbox"/>	<input type="checkbox"/>
4.8	Kontrollerat att brunnsmanschett sitter rätt	<input type="checkbox"/>	<input type="checkbox"/>
4.9	Kontrollerat att WC manschetter sitter rätt	<input type="checkbox"/>	<input type="checkbox"/>
4.10	Kontrollerat att avlopps manschetter sitter rätt	<input type="checkbox"/>	<input type="checkbox"/>
4.11	Standard fogfärg vägg Silver grå, Tillval	<input type="checkbox"/>	<input type="checkbox"/>
4.12	Standard fogfärg vägg Basalt grå, Tillval	<input type="checkbox"/>	<input type="checkbox"/>
4.13	Avvikelsesrapport	Ja <input type="checkbox"/>	Nej <input type="checkbox"/>

# Egenkontroll 2 / 2

Säkervatten

Projekt nr / lgh : \_\_\_\_\_  
Kontrollerad av : \_\_\_\_\_

Avvikelsesrapport

Ja	Nej
<input type="checkbox"/>	<input type="checkbox"/>

## 1.1 Håltagning för rör genomföring

Hål för rör genomföring i golv- eller väggskiva eller motsvarande ska vara utfört med högst 2 mm mellanrum mellan skiva och rör eller annan genomföringsdetalj.

Ja	Nej
<input type="checkbox"/>	<input type="checkbox"/>

## 1.2 Tätning av rör genomföring med tappvatten- eller värmerör i vägg med tätskikt

På rör-i-rör-system utförs tätning mot skyddsror, väggbox eller annan genomföringsdetalj. På andra typer av rör utförs tätning enligt produktens monteringsanvisning.

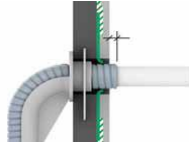
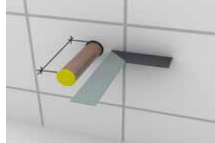

Rör ska vara förslutna och sticka ut cirka 100 mm från väggskiva eller motsvarande.

Vid rör genomföring i vägg får mått mellan rör och intilliggande väggs tätskikt inte understiga 60 mm.

Ja	Nej
<input type="checkbox"/>	<input type="checkbox"/>

## 1.3 Montering av golvbrunn

Golvbrunn ska vara monterad och fixerad i bjälklag med de festsättningshjälpmedel som anges av tillverkaren.

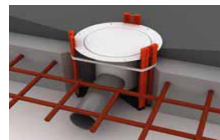
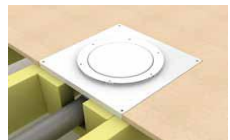
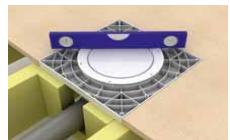

Golvbrunn ska vara monterad så att minsta avstånd mellan väggens tätskikt och yttre fläns är 200 mm. I träbjälklag monteras golvbrunn så att inbördes rörelser inte kan uppstå mellan golvbrunn, underlag, tätskikt eller golvbeläggning, exempelvis med leverantörens tillhörande monteringsplatta. I betongbjälklag måste golvbrunn fästas fast så att brunnens läge inte kan ändras i samband med gjutning exempelvis med leverantörens tillhörande fixtur.

Ja	Nej
<input type="checkbox"/>	<input type="checkbox"/>

	X
Trä	<input type="checkbox"/>
Betong	<input type="checkbox"/>

### 1.3.1 Golvbrunn

Typ av golvbrunn \_\_\_\_\_

Produkt nr \_\_\_\_\_

Planhet +/- 2 mm

Ja	Nej
<input type="checkbox"/>	<input type="checkbox"/>

## 1.4 Rör genomföring med spillvattenrör eller servisledning för tappvatten i golv med tätskikt

Ja	Nej
<input type="checkbox"/>	<input type="checkbox"/>

1.4.1 Vid avsättningar för till exempel WC-stol, tvättställ eller andra avloppsenheter får mått mellan spillvattenrör och väggens tätskikt inte understiga 60 mm, mått mellan färdigt golv och spillvattenrörets överkant inte understiga 40 mm. Avsättningar för spillvatten ska vara täkta med skyddslock under byggtiden



Ja	Nej
<input type="checkbox"/>	<input type="checkbox"/>

1.4.2 Genomföring av servisledning för tappvatten ska inte placeras i bad- eller duschrum.

För servisledning till småhus som förläggs i skyddsror, får mått mellan skyddsror och väggens tätskikt inte understiga 60 mm och mått mellan färdigt golv och skyddsrörets överkant inte understiga 40 mm.



Vägledning :

Exempel på rör genomföring av servisledning med skyddsror i utrymme med vattentätt golv.