



Kund _____
 Adress _____

Datum _____
 Post nr _____
 Mobil _____

Materialet hämtas på INTERNI kakelstudio

Montör _____

Order är lagd
 kan hämtas den _____ Order nr _____ Märkning _____ Yta arbete _____ inkl spill i %
 m² kakel _____

Hur skall fasaden monteras

	Ja	Nej	Annan
Dubbellimning mot underlag	<input type="checkbox"/>	<input type="checkbox"/>	<input type="checkbox"/>
Synlig infästning	<input type="checkbox"/>	<input type="checkbox"/>	<input type="checkbox"/>
Dold infästning	<input type="checkbox"/>	<input type="checkbox"/>	<input type="checkbox"/>

Dubbellimning mot underlag

	Ja	Nej
Betong som är äldre än 3 månader	<input type="checkbox"/>	<input type="checkbox"/>
Nätarmerad KC-puts på murverk	<input type="checkbox"/>	<input type="checkbox"/>
Putssystem på isolerskivor skivor	<input type="checkbox"/>	<input type="checkbox"/>
Putssystem på cementbaserade skivor	<input type="checkbox"/>	<input type="checkbox"/>
Kontrollerat underlag med tillverkaren	<input type="checkbox"/>	<input type="checkbox"/>

Tillskjutande fukt

	Ja	Nej
	<input type="checkbox"/>	<input type="checkbox"/>

Isolering

	Ja	Nej
	<input type="checkbox"/>	<input type="checkbox"/>

Fogbredd i % i förhållande till plattans format

Fogbredd	Format	3 mm	4 mm	6 mm	8 mm	10 mm
	10x10	6%	8%	13%	16%	20%
	10x20	4,50%	6%	9%	12%	18%
	15x15	4%	6%	8%	12%	14%
	20x20	3%	4%	6%	8%	10%
	30x30	2%	3%	4%	6%	7%

Större plattor är 30x30

Om man väljer plattor större än 30x30 måste mekanisk förankring i underlaget göras

Rörelsefogar

Monteras på var 4:e meter vertikalt och horisontellt efter platt kanter

	Ja	Nej
	<input type="checkbox"/>	<input type="checkbox"/>

Vattenavledning

På första och sista skift
 Typ droppnäsa

	Ja	Nej
	<input type="checkbox"/>	<input type="checkbox"/>

Val av fogmassor

Cementbaserade SS EN 13888

<input type="checkbox"/>

Val av fästmassor

Cementbaserade SS EN 12004

<input type="checkbox"/>

Val av tätskikt

2-komponents tätskikt
 Folie tätskikt / Rollat tätskikt
 Epoxy

<input type="checkbox"/>
<input type="checkbox"/>
<input type="checkbox"/>

Val av platta

Färg

Mörk	<input type="checkbox"/>
Mellan	<input type="checkbox"/>
Ljus	<input type="checkbox"/>

Mörka plattor absorberar mera värme, vilket leder till större spänningar mellan underlag och ytmaterial.

Format

10x10	10x20	15x15	20x20	30x30	30x60
<input type="checkbox"/>	<input type="checkbox"/>	<input type="checkbox"/>	<input type="checkbox"/>	<input type="checkbox"/>	Nej

Typ av platta

	SS EN 14411 / H	SS EN 14411 / G
Egenskap	Glaserad Oglaserad Klinkerplatta	Granitkeramik
	<input type="checkbox"/>	<input type="checkbox"/>



Mekaniskinfästning i konstruktion
Korrosionsbeständigt material

Betong
Annat

Ja	Nej	Annan
<input type="checkbox"/>	<input type="checkbox"/>	<input type="checkbox"/>
<input type="checkbox"/>	<input type="checkbox"/>	<input type="checkbox"/>

Stål/ aluminium reglar

Skall häftbultas i betong med expander
Konstruktionen väger mellan 18-36 kg inklusive plattor

Ja	Nej	Annan
<input type="checkbox"/>	<input type="checkbox"/>	<input type="checkbox"/>

Mekaniskt fasad system

Modell _____

Isolering

Utan isolering
Minst 50 mm isolering

Ja	Nej	Annan
<input type="checkbox"/>	<input type="checkbox"/>	<input type="checkbox"/>
<input type="checkbox"/>	<input type="checkbox"/>	<input type="checkbox"/>

Höjder

Under 3 meter
Över 3 meter

Ja	Nej
<input type="checkbox"/>	<input type="checkbox"/>
<input type="checkbox"/>	<input type="checkbox"/>

Montering med plattor på höjder över 3 meter
Skall plattans baksida vara klädd med nät på baksidan

Val av platta

Format

30x60	60x60	45x90	60x120	Annan
<input type="checkbox"/>	<input type="checkbox"/>	<input type="checkbox"/>	<input type="checkbox"/>	<input type="checkbox"/>

Olika typer av modeller

Topp, Avslut, Vinklar

Fix up

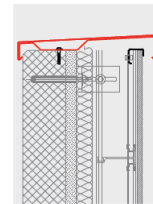
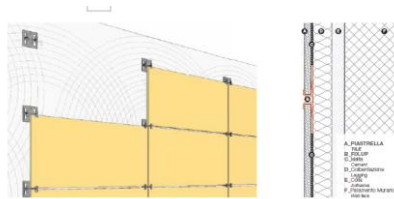

Fix in

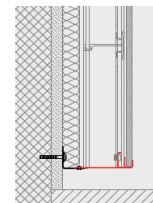
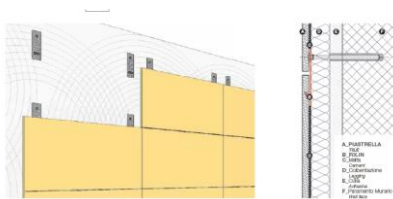

AIR up

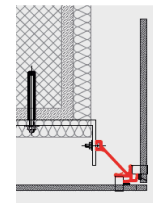

AIR up top

